

PLANTA BAJA VIVIENDA A



TERRAZA

SALON-COMEDOR  
COCINA

BAÑO

DORMITORIO

TERRAZA 2

ESTANCIA	SUP.ÚTIL	SUP. CONSTRUIDA
<b>PLANTA BAJA. VIVIENDA A</b>		
Pasillo	4,44	
Dormitorio 1	15,47	
Baño 1	4,41	
Salon-comedor - cocina	27,20	
<b>TOTAL INTERIOR VIVIENDA</b>	<b>51,52</b>	<b>60,59</b>
Terraza 1	4,81	5,03
Terraza 2	2,86	3,62
<b>TOTAL VIVIENDA + TERRAZA</b>	<b>59,19</b>	<b>69,24</b>
VIVIENDA + P.P. ZONAS COMUNES		<b>73,82</b>

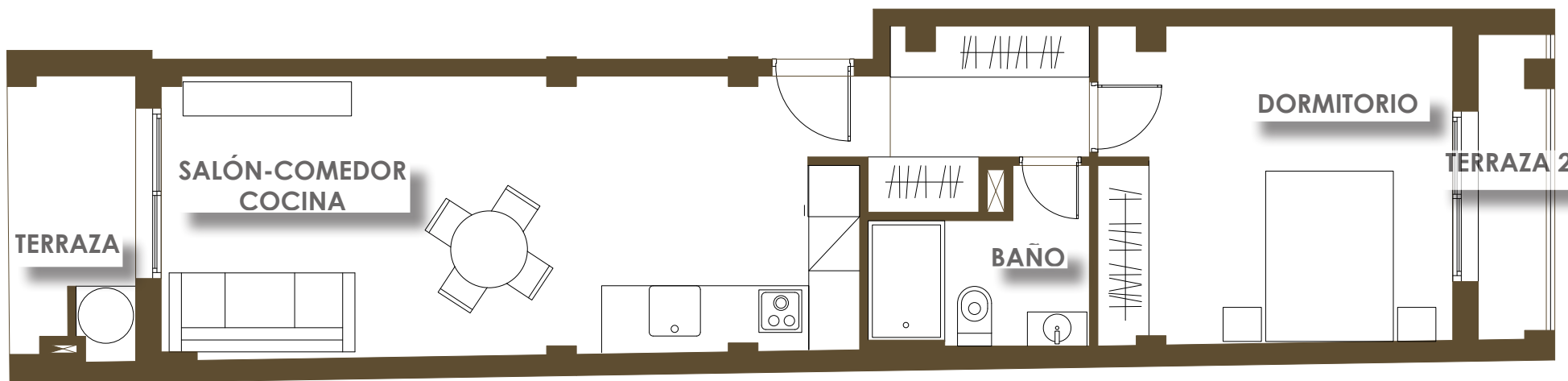
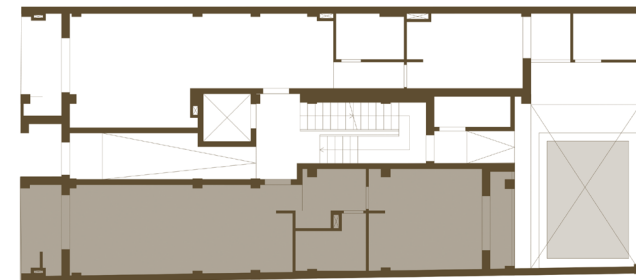

Plano orientativo sujeto a modificaciones en proyecto. No constituye un documento contractual. Será sustituido por otro en el momento de la firma de la compraventa. La distribución de los muebles de cocina, como del resto de la decoración, es meramente orientativa.