

PLANTA ÁTICO VIVIENDA B

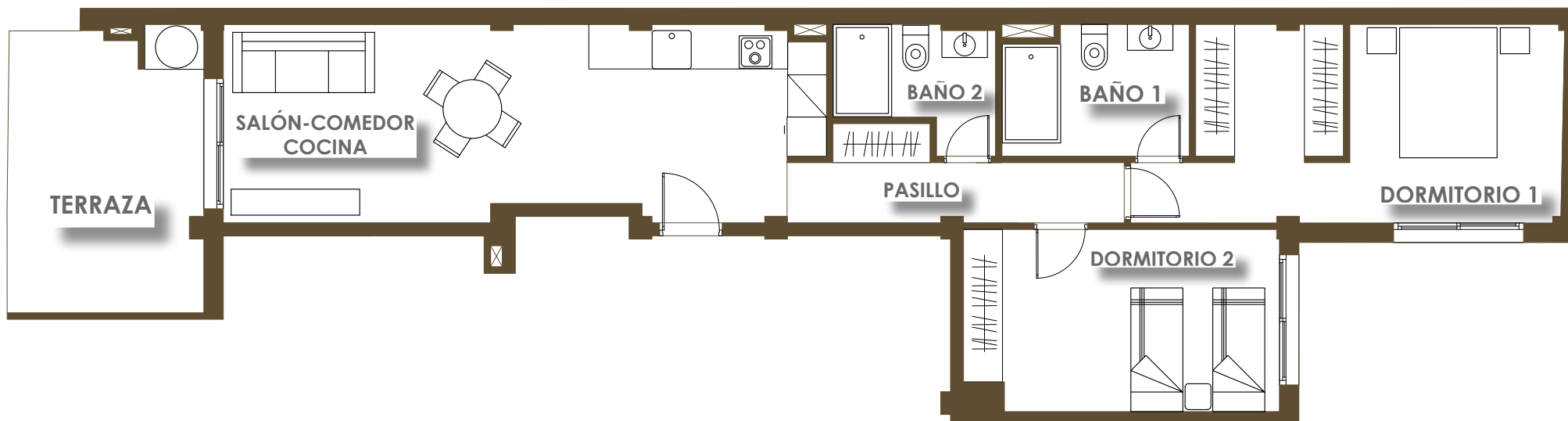



ESTANCIA	SUP. ÚTIL	SUP. CONSTRUIDA
PLANTA ÁTICO. VIVIENDA 4-B		
Pasillo	5,69	
Dormitorio 1	17,86	
Baño 1	5,56	
Dormitorio 2	13,96	
Baño 2	4,11	
Salon-comedor - cocina	26,88	
TOTAL INTERIOR VIVIENDA	74,06	87,84
Terraza 1	13,20	13,26
Solarium	50,96	57,24
TOTAL VIVIENDA + TERRAZAS	138,22	158,34
VIVIENDA + P.P. ZONAS COMUNES + TERRAZAS	161,83	



Plano orientativo sujeto a modificaciones en proyecto. No constituye un documento contractual.
Será sustituido por otro en el momento de la firma de la compraventa.

La distribución de los muebles de cocina, como del resto de la decoración, es meramente orientativa.