

PLANTA BAJA VIVIENDA B

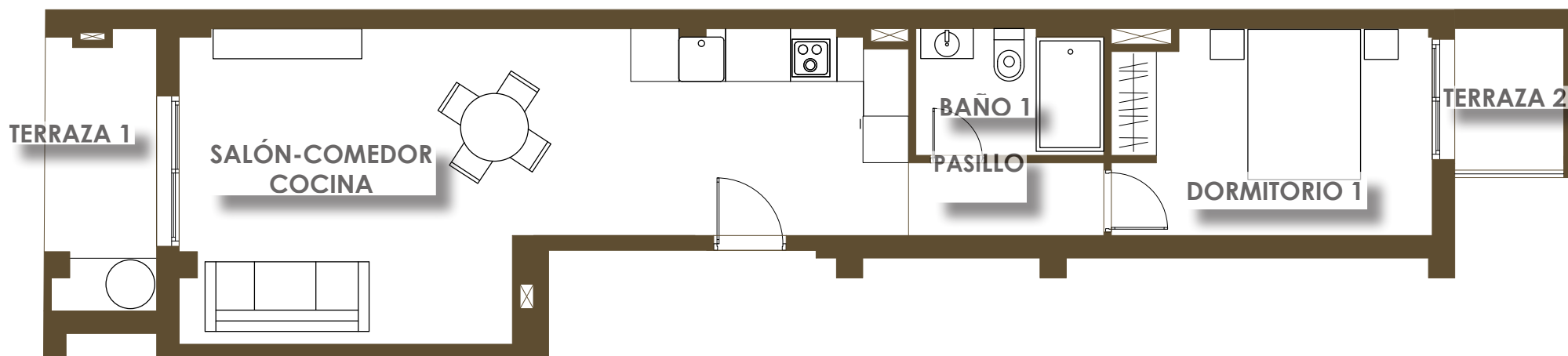

ESTANCIA	SUP. ÚTIL	SUP. CONSTRUIDA
PLANTA BAJA. VIVIENDA B		
Pasillo	2,51	
Dormitorio 1	11,44	
Baño 1	4,22	
Salon-comedor - cocina	33,09	
TOTAL INTERIOR VIVIENDA	51,26	60,59
Terraza 1	5,47	5,59
Terraza 2	2,46	2,60
TOTAL VIVIENDA + TERRAZA	59,19	70,74
VIVIENDA + P.P. ZONAS COMUNES	75,52	

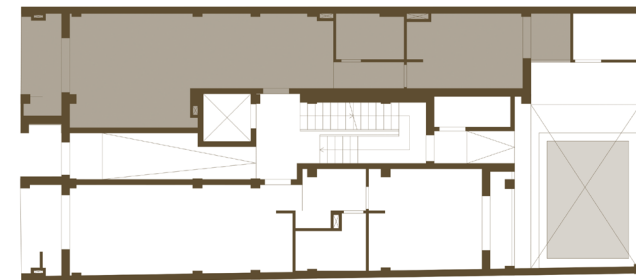

Plano orientativo sujeto a modificaciones en proyecto. No constituye un documento contractual.
Será sustituido por otro en el momento de la firma de la compraventa.
La distribución de los muebles de cocina, como del resto de la decoración, es meramente orientativa.